Şehnâz Şarkı

Sanma Şâhım Herkesi Sen

Usûlü: Ağır Aksak

Güfte Şâiri: Yavuz Sultan Selim
Bestekâr: Bekir Sıdkı Sezgin

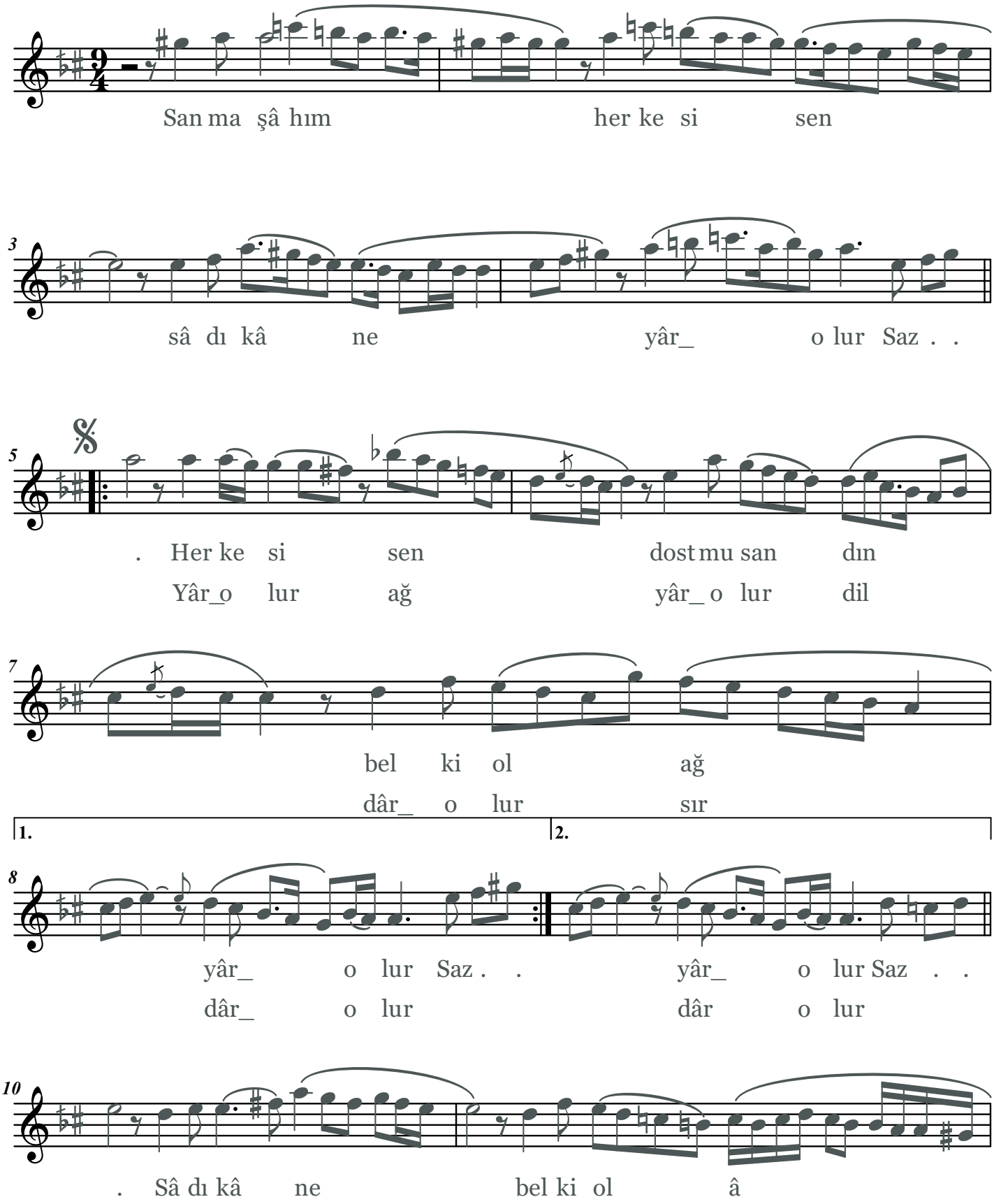

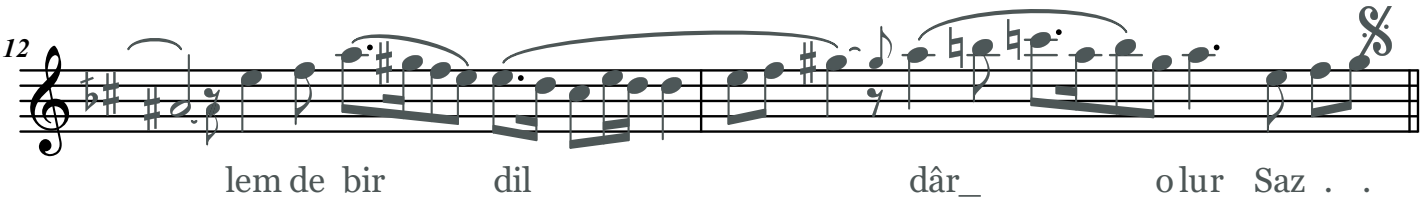

Sanma şâhım herkesi sen sâdıkâne yâr olur
Herkesi sen dost mu sandın belki ol ağyâr olur
Sâdıkâne belki ol âlemde bir dildâr olur
Yâr olur, ağyâr olur, dil-dâr olur, sırdâr olur

Vezni: Fâilâtün fâilâtün fâilâtün fâilün

Kelimeler

şâh	: pâdişâh
sâdıkâne	: sadâkatli, doğru, bağlı
yâr	: dost, sevgili
ağyâr	: gayriler, yabancılar
dil-dâr	: birinin gönlünü almış, sevgili
sırdâr	: sır saklayan

T.C. Bodrum Belediyesi
Türk Mûsıkîsi Derneği
Nota Arşivi