Rumeli Türküsü

Manastırın Ortasında

Yöresi: Rumeli

Anonim

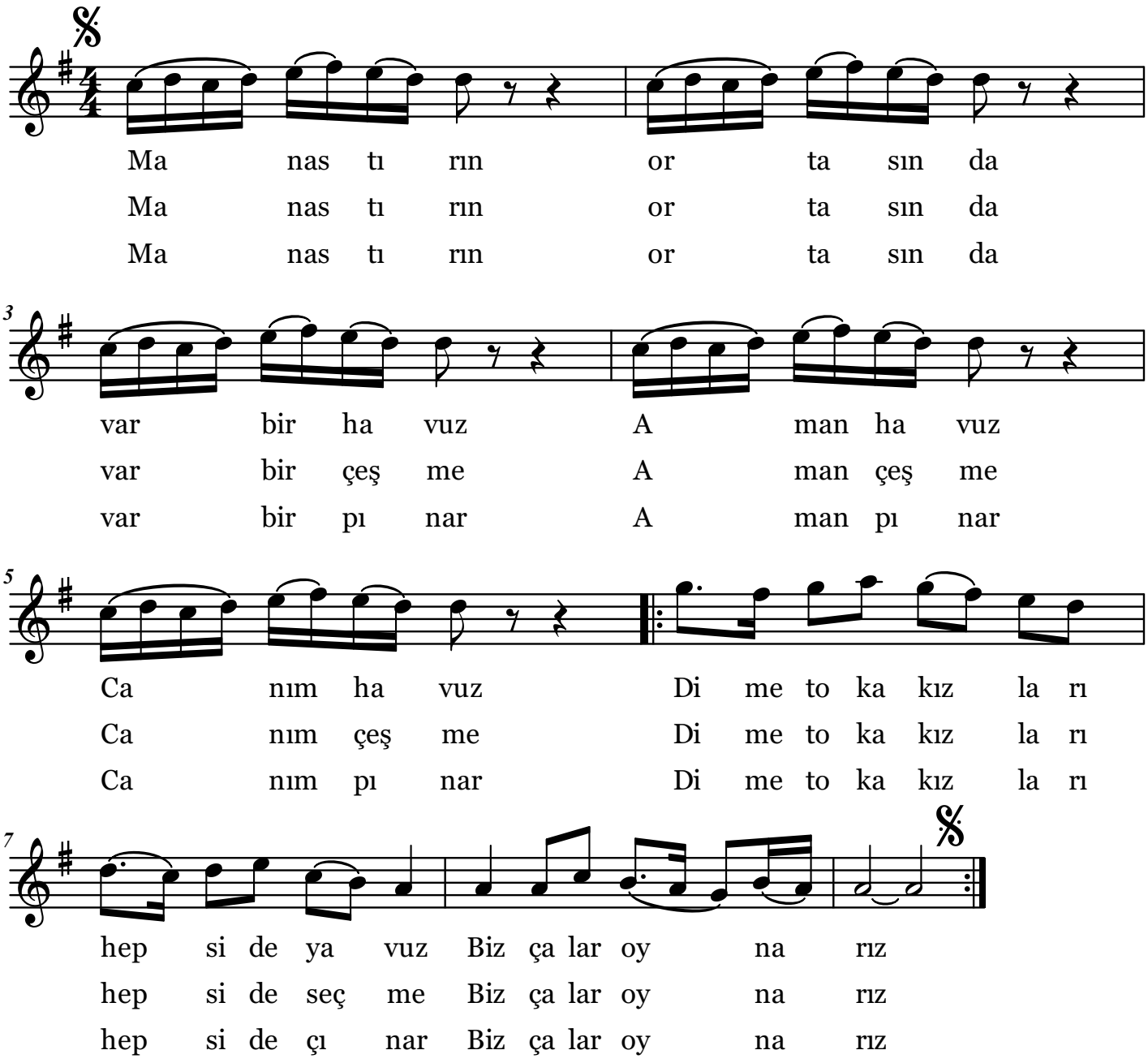

Manastırın ortasında var bir havuz
Aman havuz canım havuz
Dimetoka kızları hepsi de yavuz
Biz çalar oynarız

Manastırın ortasında var bir çeşme
Aman çeşme canım çeşme
Dimetoka kızları hepsi de seçme
Biz çalar oynarız

Manastırın ortasında var bir pınar
Aman pınar canım pınar
Dimetoka kızları hepsi de çınar
Biz çalar oynarız

T.C. Bodrum Belediyesi
Türk Mûsıkîsi Derneği
Nota Arşivi